

HOME

01 MAY
2023

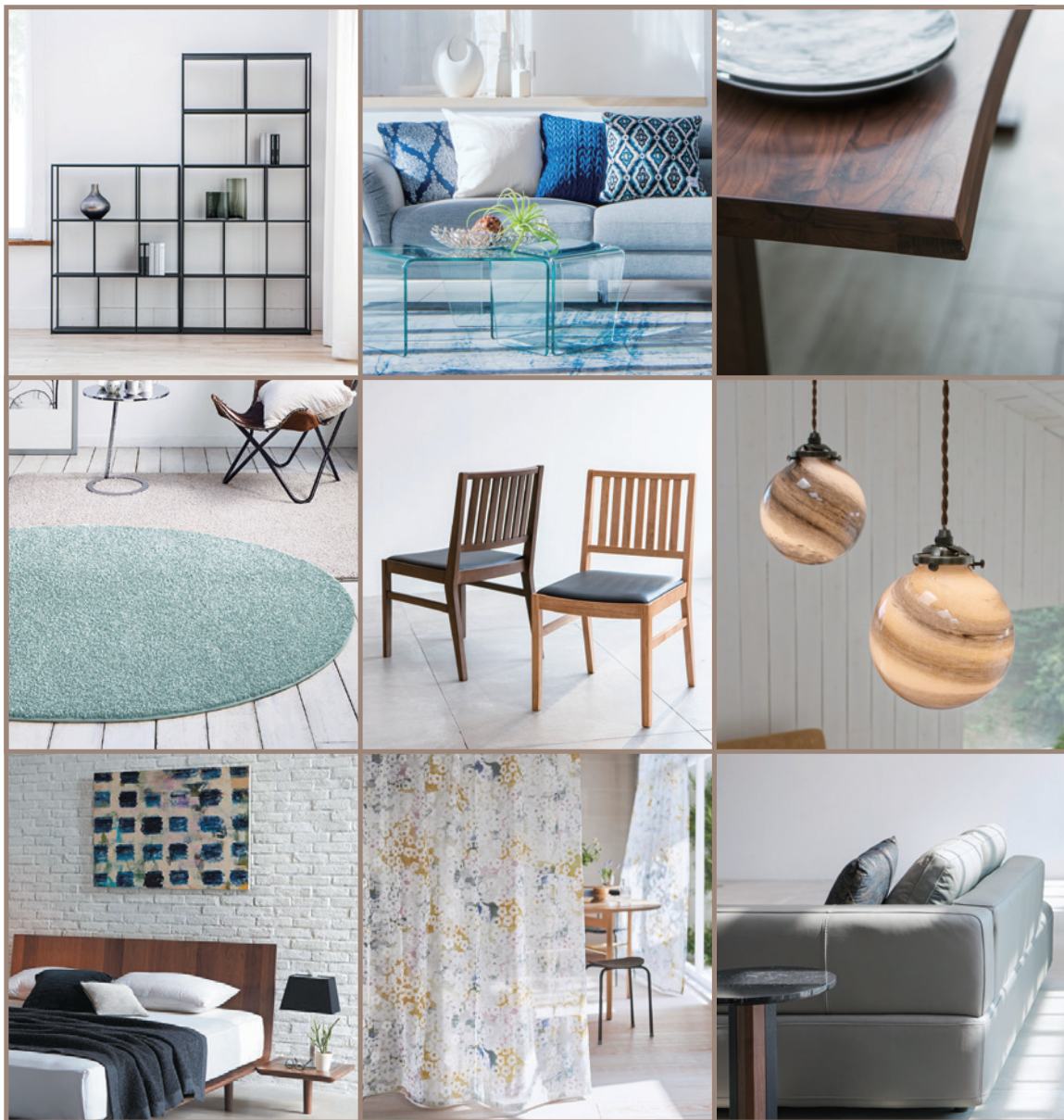

かねたや

Since 1954

DESIGN TREND

アシンメトリーなソファ

暮らしの変化によって家具のトレンドも変化する

デザインディレクター 谷崎 博

間取りと家具のプランニング

お家の中で最も長く滞在する場所は、(眠る時間を除けば)おそろくリビングではないでしょうか? そして、くつろぐ場所の中心はソファだと思っています。

近年、特に都市部のマンションでは、占有面積が小さくなる傾向があり、LDKで12畳〜15畳、またはそれを下回る面積の物件が多くなってきました。またタテ型配置のLDKでは、より狭小となるため、家具プランニングが重要となり、家具の配置、特にソファの配置計画は重要なポイントになります。

このようなマンションでは、3人家族で3Pソファを設置するのは困難となるため、2Pソファなどを選んでいただく場合がありますが、そんなときでも役に立つのが写真の【片肘ソファ】です。

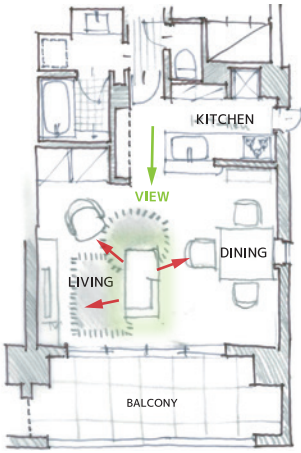

例えば左の図のように、部屋の中心にソファを配置した場合、どこからでもアプローチしやすく、またどちらに向いても座れるため、ソファに座っていても前後左右とのコミュニケーションがとりやすくこれまでにない新しい暮らし方が可能となります。

非対称だからこそそのメリット

この「ソフィア」のような片肘ソファは、近年家具ショップでよく見かけるデザインです。その大きな特徴は概ね以下になります。

- 一、肘が片側だけにある
- 二、ローバック、低重心
- 三、背がない部分があり、アプローチ方向が自由



さらにローバックで低重心なデザインのため視線を妨げず、部屋を広く見せる効果があります。

暮らしに合った家具を

このように、ご自身のライフスタイルの実現には、住環境に合わせた的確な家具選びがポイントになります。



しかし、沢山ある家具の中から自分に合った家具を見つけるのはなかなか困難です。そんな時は是非家具屋さん足を運び相談してください。かねたや家具店では「インターネットコーディネート」による相談会など様々なサービスを受けられます。



ブランドアイデンティティには、美しさ、機能性、信頼性の約束があります。長年、座り心地の快適さを追求した経験と、自社の革なめし工場を持ち世界最大のソファメーカーの1つとなっています。また、自然資源を保護するために、自分たちができることを責任を持って行っており、持続可能な木材の使用や、最新技術を使用して環境に配慮した方法で革をなめし、環境規制に準拠しています。



ファブリカ ソフィア
FA-A0586 2.5DBL
210×96×78
¥345,000円(税込)

目利き

Buyer's Recommendation



KURA SEAT/KURA SEAT HB

身体にフィットする心地よい座りのかたち
鞍から発想した姿勢サポートシート

心地よい座りのかたちを追求して誕生した姿勢サポートシート。着目したのは、騎手の美しい姿勢を支える「鞍」の構造。鞍のように前後からお尻を包み込んで安定させ、骨盤を正しく支えて姿勢崩れを防ぐため、腰への負担が軽くなり、安定した美しい姿勢を保つことができます。オフィスチェアやベンチシートの上に置いて使用でき、テレワークやリラックスタイムなど、幅広いシーンで活躍します。

写真はHB（ハイバック）となります。

39×34×17.5cm/HB39×34×27cm
11,800円（税込）/HB13,800円（税込）



Shiffus 3WAY 自立式ポータブルハンモック

ハンモックでゆとりのある暮らしを楽しむ
「寝る・座る・干す」を実現

シフラスのハンモックは、木や壁・天井の専用フックが無くても、気軽に楽しむ専用スタンド付き！たっぷりとした生地と付属クッションは、座り心地・寝心地を考えた設計で、包み込まれるようなフィット感を実現。組み立て方次第で、ハンモック、チェアとして使えるのももちろん、水遊びをして濡れてしまった際も、お洋服を乾かす「ハンガーラック」として、一役かいます。ネジや工具は不要で、誰でも簡単に組み立てすることができます。

121~245×78×85~108.5cm 耐荷重 約 100kg 以下
限定特価 16,170円（税込）



かねたやオリジナル DINING TABLE SET クーネ

新素材「メラミナイト（*注1）」天板の新時代家具

家具の世界的展示会であるミラノサローネでは大理石やセラミック、テラゾーなどハードな素材のテーブルが頻出していました。日本国内でも多様なデザインと機能性で市場に広がりを見せています。

このダイニングテーブル「クーネ」は、その良さを継承しながら、軽くて強く価格メリットが高いという魅力をプラスし、このたび日本市場にデビューします。新素材「メラミナイト」はHPL高圧成形加工から生みだされた、衝撃や反り・熱や変色に対する様々な強度において高パフォーマンスを保持した素材で、より長く安心して使っていただけるダイニングテーブルです。

テーブル天板：2色（大理石調のホワイト色・グレー色）、脚：2デザイン（アイアン素材・ブラック色）
写真の脚仕様は 160×90×72cm 60,000円（税込）/ダイニングチェア 52×54×74cm 20,000円（税込）

*注1「メラミナイト」(MELAMINITE)は株式会社大川家具の商標です。

涼やかに

私がおすすめします！

敷物バイヤー 椎名 麻衣

快適な夏の過ごし方 -2°のマジック！



自分時間を楽しむために、夏の準備を始めませんか？
ずっとここで過ごしたくなるラグ
□ ロナ禍において新しい習慣の流入や暮らしの変化が起きました。おうち時間の増加で、家で過ごす時間を改めて考えるきっかけにもなり、快適な暮らしを考えることが多くなりました。
-2°C ラグは天然成分のキシリトール&ミントを使用しているため、暑い夏でもカーペットに触れると「ひんやり」とした感覚を得られます。さらに特定の細菌の増殖を抑える抗菌機能により快適さがプラスされています。抗菌と涼感が合わさったこの

カーペットはこれからの生活スタイルにもピッタリの商品です。
今だからこそ「ひんやり」を使ってほしい理由
世界情勢の影響で物価の高騰が続いていますが、中でも電気代の値上げが生活に大きな影響を与えていると思います。-2°C ラグには良いことがたくさんあります。
1つ目はひんやり効果により冷房器具の使用を減らすことで、身体にやさしいこと！
2つ目は消費電力が減り、経済的にお財布にもやさしいこと！
3つ目は冷房器具の使用が減り、とってエコ。地球にやさしいこと！

私はエアコンで冷えすぎた部屋が得意ではありません。そういう方も多いのではないかと 생각합니다。冷えずぎていない空間、でもひんやりの快適さは感じたい……。そんなわがままを叶えてくれる商品です。

SDGs という言葉をここ数年よく聞きますが、「なにをしたらいいのかわからない...」という方にもおすすめです。快適な暮らしと共にエコにもなるなんて素敵ですよ。
ずっとここで過ごしたい。そう思わせてくれるラグ。
ぜひ、一度体感いただけたいと思います！
マイナス2°C アクア
スーパークールストリーム
アスワン株式会社
1300×190 151800円
1900×190 15800円
1900×240 239800円
(価格はすべて税込)

《Wのひんやり効果》

キシリトールは水分に触れると周りの熱を奪う吸熱効果があります。繊維の上にキシリトールと、ひんやり効果が長持ちするミントを加工しているため肌がラグに触れると肌の水分がキシリトールに反応してひんやり感じます。
(涼感の感じ方には個人差があります。)

キシリトール+ミント 未加工のラグ	18.3°C	キシリトール+ミント 加工のラグ	16.3°C
----------------------	--------	---------------------	--------



ベッドのいろいろ 眠りについての変化

私がおすすめします！

家具バイヤー 萱場 崇盛

コロナ禍を経て、眠りに対する意識が変わって来ていますね！
それに伴い“寝室”は楽しむ場所になり、ベッドも変化しています。
例えば、電動リクライニングベッドですが、
これまでの介護などのイメージから、楽しむための機能が付加され、世代を問わず多様な眠り方の選択肢になりつつあります。



シムレスト SIMMONS

次世代型マルチ機能付き電動リクライニングベッド

“ハローシモンズ！”

この一声で、まるで人間同士が対話するようにベッドがさまざまな動きをしてくれる時代の到来です。
すでに携帯電話では“Hey siri!”、音響機器やカーナビが“OK Google”で対応してくれたり、世界は大きく進化しています。
バックトゥーザフューチャーという映画で見たお家の景色がもうすぐそこまで来ているのかもしれない。



シムレストは音声対応機能・ワイヤレスリモコン機能・スマートフォンアプリ機能と3つのマルチコントロール機能があり、「頭を上げて」「脚を上げて」から、「リラックスポジション」「テレビポジション」「いびき防止ポジション」など21のコマンドを操れます。

マットレスは、シモンズが得意とするポケットコイルマットレスで寝心地は快適です。程よい硬さと安定感のレギュラー（16.5cm厚）と、伸縮性生地でソフトで優しい感触のノンキルト（18.5cm厚）の2種類から選べます。

本体フレームにはUSBポートやリモコンホルダーが付いています。フレーム下部にはフットライトがあり、マルチ操作で点灯できます。6本脚仕様で、床からフレーム下部まで高さが3段階（3/12/21cm）調整が可能です。

インタイム PARAMOUNT BED

次世代型マルチ機能付き電動リクライニングベッド

あなただけのカスタマイズベッド！

映画を見たり、食事をしたり、仕事をしたり、趣味を楽しんだり、ライフスタイルを楽しむ場所に変化しつつある寝室ですが、“INTIME（インタイム）”は、そんな新しいライフスタイルを望まれる方に最適なベッドです。機能・デザイン・予算に合わせて自由にカスタマイズができ、様々な組み合わせからあなただけに合ったベッドを選ぶことができます。サイズは3タイプ（コンパクト・標準・ゆったり）、本体は2モーターと床高さが昇降する3モーターの2種類、スタイル2種類、カラー4種類、

ボードの形状3種類の中から選べます。さらに専用マットレスも4種類と充実していますので寝心地まであなたの好みに合わせることができます。



RECLINING BED FAIR

電動リクライニングベッドフェア

幕張新都心店で開催中

知る Sustainable

家具のメンテナンス

家具を長く使うことは
自然を大切にすること

家具バイヤー 後藤 修久



家具と長く付き合うために

私たちの快適な暮らし、心地よい暮らしに欠かせない「家具」

家族や仲間との回遊、大切な一人の時間。勉強したり仕事をしたり、悩んだり笑ったり…

そこにはいつも「家具」が寄り添って来ています。「家具」は、単に道具としてだけではなく、もはや家族の一員、大切なパートナーのような存在です。

あなたにとつての大切な家具と、少しでも長く、上手に付き合っていくために、家具のこと・素材のことを知り、日頃のちょっとしたお手入れ、模様替えや大掃除の時のメンテナンスに、もう一度目を向けてみてはいかがでしょうか？

ソファのお手入れ

私たちがねたや家具店では、様々な家具を取り揃えています、その中で今回は【ソファ】のちょっとした豆知識やお手入れについてご紹介します。

設置場所について

現代の気密性が高い住まいでは、壁や窓際に結露が起こること、日当たりの良い窓際では紫外線が

あたることはご存知ですよね。

でも、「壁の近くや窓際には置かないで」と言われても、そんなに都合よくレイアウトできない場合もあります。大事なのは、レイアウトした場所でのどんな影響があるのか？どんなメンテナンスをした方が良いのか？を「知る」ことではないでしょうか。

壁際や窓際の設置

壁際や窓際では湿気やホコリが溜まり易く、これからの梅雨時期はカビに要注意です。湿気やホコリはカビの大好物。カビの種類にもよりますが一般的には室温20〜30度、湿度60〜80%で繁殖し易いと言われていています。

私たちが座ったり、寝転んだりするソファには、汗や皮脂、毛髪やダニの死骸など、カビの栄養になるものが付着します。そのため、特にソファは壁際に置かないでとなるのですね。

壁際にぴったりと付けずに、少し余裕をもって配置する。隙間が取れない場合は、こまめに換気をし、ソファをずらして周辺やクッションの隙間など、湿気やホコリが溜まらないよう、通気と清潔を保ってください。

意外に盲点なのが、エアコンの清掃です。カビは菌糸と胞子があり、



胞子は浮遊して他の場所に付着します。その場所が住み易いと、菌糸を張って増えてしまうので、注意が必要です。

また窓際に紫外線が当たり続けると、革や布などの張り地や木部の色が褪せて（あせて）しまったり、中身の劣化にもつながります。クッション材に使われるウレタンフォームの劣化や、フレームが歪んでガタついたり、キシミ音が出ることもあります。残念ながら、紫外線に勝てるメンテナンス法はありませんので、気を付けたいですね。

張り地のお手入れ【革編】

革 は丈夫だからお手入れしなくて大丈夫、というのは大きな誤解です。天然素材から作られている革は、人間のお肌と似たような性質を持っているため、お手入れは欠かせません。

ソファの張り地によく使われる牛革の多くは、成牛の「皮」で、材料として加工されて「革」になります。「皮」の腐敗を防ぐために油分を抜くため、着色などの工程を経て、材料として使える「革」になります。元々の表皮を保護するため、「革」の表面には適度な油分が必要で、私たちのお肌と同じように乾燥を防いであげます。日頃のお手入れは、汗で酸化しないよう拭き取ったり、掃除機で隙間のホコリや塵を吸い取る水分は放置せず乾拭きするなど十分ですが、年に数回はきちんとしたメンテナンスが必要です。そこでよく使われるのがレザークリーナーです。

クリーナーにはいくつか種類がありますが、汚れを落とすステインリムーバーと、表面を保護するプロテクションクリームがセットになっているものをオススメします。先ずは皮脂や汗などの汚れを落とし、クリームで保護・保湿する。これも人間のお肌と似ていますね。



革メンテナンス用品
レザーケアキットプラス 100ml ¥4,180(税込)
レザーケアキットプラス 150ml ¥5,720(税込)

張り地のお手入れ【布編】

布 張りソファは安物、というのでも誤解です。様々なグレードの布地がありますが、柔らかな肌

ざわり・座り心地は布張りの大きなメリットです。

ただ、革と違って水分が浸透し易いので、飲みこぼしには注意が必要ですね。

また張り地の布は繊維など繊維のスキマが多いため、皮脂やダニの温床になりがちです。特に張り込み部分は、日頃から掃除機で吸い取るなどのお手入れをお勧めします。

背クッションなど、カバーが外せるタイプのお洗濯も可能です。ただし、繊維が縮む心配があります。最悪の場合はキツくてカバーがかけられなくなることがありますので、お洗濯は必ずドライクリーニングで、また乾燥機や天日干しは厳禁で、必ず陰干しするよう注意してください。

コットンなど収縮率が高い繊維の場合、ドライであってもシワがよることがあります。やむなくアイロンをかける場合は、必ず低〜中温で当て布を使ってください。例えば表面の部分はコットンでも、縫製系やファスナーのライナーにはポリエステルなど、部位によって様々な組成の生地が使われることもあります。同じように見えても、洗濯の後、部位によって縮み方が異なる場合もある、という認識が必要です。



このように、家具や素材の特長を知り、それに合わせた使い方をすること、お使いの環境に合わせたメンテナンスをすることが大切です。

人間と同じく、家具も年老いていきます。経年で劣化するのは避けられませんが、それも味として楽しむような家具との付き合い方を工夫してみても如何でしょうか。



整理と収納について考える

視点を変えると魅せるに変わる？

収納のアイデアで暮らしを豊かに

みなさんは片付けることや収納に対してどのようなイメージを持っていますか？
 したい気持ちはあるものの、面倒だなと思うことがほとんどではないでしょうか。

整理収納には5つの鉄則があります。

- ①物の適正量の決定
- ②動作・動線にかなった収納
- ③使用頻度別収納
- ④グルーピングの効果（物の分類分け）
- ⑤ positioning 管理

難しく思うかもしれませんが、この基本を基にして、プロセスをほんの少し変えるだけで楽しく自分らしく整理収納が出来ます。

例えば、一般的な収納をする半面で飾るスペースを設けることも一つの手法かと思えます。

分類分けした本を棚にキレイに並べて収納したうえで1冊だけ好きな本を選び表紙が見えるように置くとそこにフォーカルポイントが現れます。また、アクセサリーをボックスに収納したうえで、お気に入り且つ使用頻度の高い物のみをオシャレなプレートに置くのもいいですね。自分が好きな物・お気に入りのお物を軸として、ほんの少しだけ

工夫をすることで生活に潤いが生まれます。

私の場合、好きな香りを「軸」と考えます。お気に入りの香水、フレグランスバーをメインで飾るために、周りの物を減らし、使用頻度の低い香水は奥の方へ配置します。5つの鉄則を基に自分なりの「軸」を決めているので、雰囲気合わせるためにこのグッズを追加しよう！などアイデアも出やすく、尚且つ好きな物を考えながら実践できるのでモチベーションにつながり、自然と気持ちが満たされます。

ほんの少しのことですが、気分が変わり、簡単に下ろせるのでみなさんも整理収納をする際に参考にしてみてください。

整理収納アドバイザー
 稲葉 成美



家具メッセバザール会場とは違うブランドや商品をいろいろ揃えています！

ホームファッション有名ブランドのオーダーカーテンを始め、ギャベやペルシヤ絨毯などの手織敷物。座卓やMOGUのような簡易家具、高級タオルや照明器具がそろっています。お求めいただいた家具に合わせて、より自分らしいインテリアコーディネートをしてみませんか？

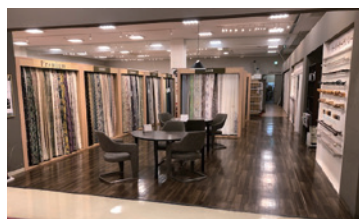

いろいろな商品が体験できる、家具の集積売り場。電動リクライニングベッドの各ブランドが一堂に会して展示してありますので各メーカーの違いを体験してください。また、パーソナルチェア（電動含む）も様々なタイプのも



幕張新都心店はこんなところですよ

1階ベッド売り場では、大谷翔平さんをはじめ、著名アスリートのCMでも有名な、西川のAIR（エア）を展示しています。体調管理にこだわるプロが選ぶ新感覚マットレスを体験してください。

寝装品では、アウトドア寝袋で有名なナングの羽毛布団など多数取りそろえております。

2階のリビングダイニング売り場では、上質なイタリア製皮革を使った高級ソファナッツ・エディションズが、お求めやすい価格で勢揃いしています。

また、カリモクや下記で紹介しているマスターウォール売場では、独自のテイストでトータルコーディネートが実現できます。

何より、家具メッセバザール会場のような大会場イベントとは違い、ゆったりと落ち着いた環境で、じっくりと家具を選んでいただけることが、多くのお客様よりご好評を得ています。



オススメブランド紹介

第1回はマスターウォールです。

素材としてのウォールナットを突き詰めることで見えるそのインテリアの表情は、普遍的でありながら、時としてドラマティックにも見えます。使う人の人生とともに歴史を重ねながら深みを帯び、100年後の人たちにも愛着を持ってもらえるような家具づくりを目指している企業です。

Philosophy

Wood

Leather & Fabrics



かたさ選べるデンニッシュソファ

『Low & Comfortable』をコンセプトとした、低い座面にゆったりとくつろげるソファ。無垢材の独特な風合いがリビングをシックに引き立てます。奥行きのある座クッションには適度な硬さがある一方で、背面のクッションはやわらかく、身体が包み込まれるような座り心地です。

<https://www.masterwal.jp/shoplist/detail/34>
 かねたや幕張新都心店 (ROOM DECO) 2階

おすすめ レストラン

Azzurro520 海浜幕張店

TEL.050-5485-3648

千葉県美浜区ひび野 1-7 ROOMDECO1F

ランチ 11時～15時 (L.O 14時30分)

ディナー 17時～22時 (L.O 21時)



こだわり抜いた【赤城黒毛和牛】と
【厳選ワイン】のマリアージュが
楽しめる 本格イタリアンバル！

シェフがこだわり抜いた【群馬県産赤城黒毛和牛】。みずみずしくてジューシーなのが特徴の赤城牛の旨味を最大限に引き出せるよう丁寧に焼き上げております。ワインとのマリアージュを是非ご堪能くださいませ。



この冊子をお持ちの方に【ジェラート 1品】サービス！

有効期限
2023年8月末日

※お食事されたお客様限定。 サービスに関するお問い合わせは直接店舗にお問い合わせください。

お子様の夏休みの課題にピッタリです！

夏休み企画

8月の幕張メッセ会場にて、クラフト体験コーナーを開催します。クラフト体験は【ハーバリウム制作】です。ハーバリウムとはガラスの可愛い小瓶にお花をオイル漬けしたのですが、手入れせずともお花の美しい姿を保ち続けるということで、どんな方でも気軽に楽しめるインテリアフラワーとして人気が高まっています。経験豊富な講師が丁寧に指導してくださるので、初心者の方でも安心して参加できます。お子様の夏休みの課題にピッタリなクラフト体験コーナーで、素敵なハンドメイド作品を作りましょう！

日程：2023年8月11日（金）～13日（日）

所要時間：45分程度

予約：催事会場内で予約受付

参加費：材料代のみ。

数に限りがありますのでご注意ください。



ハーバリウム



この冊子の感想をお聞かせください。

左記のQRコードを読み取りアンケートにお答えください。

抽選で10名の方に素敵なプレゼントをお届けします。

発送の都合上、記名の方に限らせて頂きます。

当選者の発表は発送をもってかえさせていただきます。

かねたや家具店 幕張新都心店
【ROOM DECO】

千葉県千葉市美浜区ひび野 1-7

043-296-1211

発行：(株)かねたや家具店 (2023年5月19日)

改訂版 (2023年7月10日)

※掲載価格は、2023年7月現在のものとなります。

